ふれあいネットワーク

JOSO ふくし

SOCIAL WELFARE

2009.December.17
vol. 12

平成21年 12月17日発行
常総市水海道天満町2472
☎23-2233　FAX23-2234
社会福祉法人**常総市社会福祉協議会**
市民・福祉センター「ふれあい館」内
http://www.joso-shakyo.jp　E-mail:info@joso-shakyo.jp

きぬ幼稚園のリトルバンド　練習の成果がでてますね（市役所構内）

もくじ

利用者が増えてます。予約型乗合交通……2
いって　みて　きいて……3
ちょっとおじゃまします……4
社協支部通信……4
北から南から……5
いんふぉめーしょん……5
ボランティア・市民活動ひろば ……6
在宅福祉サービス「せいむ」……7
さんぽみち ……7
あなたのハート・まんが……8
法人特別会員加入報告……8
福祉車両の寄付・受賞者報告……8

Ｅｃｏ風船をみんなで飛ばしました。風船・ヒモは自然に分解されるんですよ。中にはカスミ草の種が入っています。どこかで芽を出してくれるかな。

チーム対抗のわなげ大会。
優勝チームには商品が用意されました。

赤い羽根募金　この広報紙は、赤い羽根共同募金の一部で作られています。

利用者が増えてます。予約型乗合交通

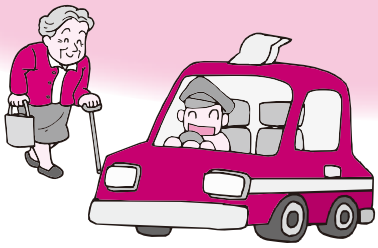

市民の足としてご利用ください。

10月26日から予約型乗合交通がはじまり、登録者も利用者も順調に増えています。この事業は市から社協が運行管理を任されています。

病院への通院や、スーパーへの買い物、行き先は市内であればどこでもかまいません。ご自宅から目的地まで、ドア・ツー・ドアでご利用ができます。（状況により車が入れない場合があります。）

まずは利用登録をお願いします。

登録・予約は

さぁ　よやくいちばん

30－4891まで。

▲病院の診察を終えて帰るところです。
「家まで送ってくれて助かります。」

▲予約型乗合交通出発式。安全運転でいってきます。

○ **運行・予約受付時間**
午前８時から午後４時まで
（運休日を除く３日前から予約受付）

○ **利用料金**
１回　２５０円を利用券で支払います。

○ **利用券販売所**
市役所（企画課・会計課 石下分室）
社会福祉協議会
（市民福祉センターふれあい館・石下総合福祉センター内）
ＪＡ常総ひかり各支店
※１０枚綴りでの販売となります。

▲買い物のお客さんがアピタで降りて、もう一人の方は別の場所へ。

オペレーターの声

２週間のパソコン研修を受けた後、石下総合福祉センターで予約の受付や車両管理をしています。パソコンの画面で今どの車両がどこに向かっているかが分かります。始まったばかりで、まだまだ慣れないところもありますが、お客様が便利に使っていただけるようがんばってます。

ご意見・ご要望がありましたら、社協までお寄せ下さい。

▲この部屋で地図を見ながら予約を受付け、運転手に連絡します。

広報委員の いって みて きました

ご存じですか。日常生活自立支援事業

認知症のある高齢者の方や知的な障がい、精神障がいの方で、自分ひとりで福祉サービスの契約などの判断をすることが不安な方や、生活費の管理に困っている方が利用できます。

サービス内容

利用の仕方が分からない！
福祉サービス利用のお手伝いをします

財布が無い!!
日常的なお金の出し入れをお手伝いします

失くしたら困る！
大切な書類や通帳、実印などのお預かりをします

手続き　まずは社協に相談

相談 → 面接（専門員） → 契約 → 支援（生活支援員） → 安心

※利用料は1時間900円です。

生活支援員と専門員の方にお聞きしました。

社協本所で、この事業に協力されている生活支援員と、専門員のお話を伺ってきました。

この事業は、病気や高齢その他諸々の事情で、社会的に自立が難しいと思われる方と契約を結ぶことが必要です。契約はその本人と関係者、専門員、生活支援員の少なくとも4人で行われます。専門員は「その人らしい生活、その人がしたい生活」を支援するのが一番の目的と話されていました。

活動を終えたばかりの生活支援員にお話をお聞きしました。

「自分の考えを押し付けず、相手の方の気持ちになるべく寄り沿って支援するように心掛けています。特にお金の管理には気を使います。お互いの心が通じ合い信頼関係が生まれて、計画的にお金を使うようになり、日常の生活そのものが向上して行くのを見るととてもうれしいです。

ただ、1時間単位での契約なので、もう少しお手伝いしたいと思っても、利用者の費用負担を考えるとそれもできず、はがゆい思いもたびたびありますね。」

お仕事自体は大変と思わないとお話ししていましたが、ボランティア活動のような善意の方たちの活動に、社会全体で積極的に後押しをしたいものと思いました。

広報委員　星野　ヨシ

▲支援の後は、利用者のこれからについて生活支援員と専門員との打ち合わせが続きます。

社協（しゃきょう）は社会福祉協議会の略称です

広報委員のちょっとおじゃします!

近所の子どもたちや星に興味がある方に、天体観測会を開いている曲田の沼尻敏男さんを訪ねました。沼尻さんは「さしま少年自然の家」の天体の指導員もされています。

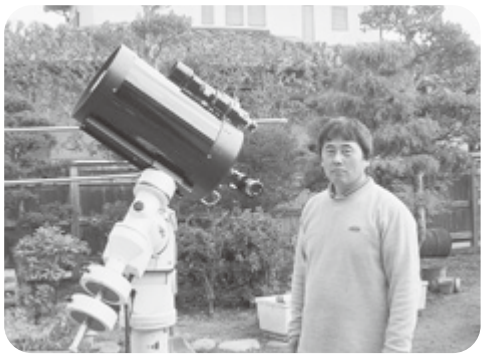

観測をはじめたのは、いつ頃ですか。

小学校5、6年生の時に見た雑誌で、天体に興味を持ちました。1986年に回帰したハレー彗星を観測したくて、その頃から本格的な天体観測が始まりました。

観測会のきっかけは何ですか。

地区の事業の一環で、三世代ふれあい事業というのがあって、そのひとつとして始まりました。昨年は、夏と冬の2回開いて、夏には20人くらいの人が集まりました。

小さい子は親といっしょに来ていて、小中学生や高校生など、幅広い年齢の参加者でした。初めて見る月のクレーターや木星を見て、驚いたり感動したりと、楽しそうでした。こういう体験がきっかけで、星に興味を持つ人が増えてくれるとうれしいですね。

これからの予定はありますか。

仕事があるので、いつでも大丈夫とは言えませんが、声が掛かれば時間の合う時に望遠鏡を持って行きますよ。そして、いろいろな天体を見てほしいと思っています。

学校の校庭や川沿いの土手が良い観測場所です。ただ最近は夜が明るくなって、星が見えにくくなっているのが残念ですね。

広報委員　植木　邦江

社協支部通信

現在、社協には27の支部があります。
より地域に密着した福祉活動を進めるため、
様々な事業を行っています。

坂手支部

坂手ふれあいフェスティバル＆子どもまつり

▲子どもたちと地域の皆さんでふれあいの輪ができました。

穏やかな晴天に恵まれた11月23日、坂手公民館で「坂手ふれあいフェスティバル＆子どもまつり」が行われました。地域のふれあいを目的に開催され、今年で５回目になります。絹西小の子どもたちによるソーラン踊りや地域の皆さんのフォークダンス、ビンゴゲームなど坂手地区の皆さんの協力で楽しい一日を過ごしました。

岡田支部

『あったかいまちづくり』推進のために

社協岡田支部では、11月29日に設立総会を開催しました。支部役員や福祉委員、事務局合わせて30名が出席し、お互い支えあうあったかいまちづくりの推進に向け、今後、岡田地区に応じた活動を展開していきます。

▲よりよい地域づくりへの新たな一歩です。

マイクを握る手は真剣そのもの！

―そんなあなたを今年も見たいから―

（ボランティアサークルプリズム・障がい者の自立をめざす会）

10月11日、生涯学習センターで障がい者「カラオケグランプリ2009」が開かれました。この大会も今年で8回目を迎え、すっかり定着して来ました。

出場者は飛び入り3名を加え19名で、年齢も10代から70代まで、ジャンルもポップスから演歌まで様々です。

華やかな舞台衣装で気持ちよさそうに歌う人、緊張して歌詞を忘れてしまう人、プロのように上手な人もいます。

全員が歌い終えた後は入賞者にトロフィーを手渡し、大会は無事終了しました。

自身も障がい者であるプリズムの会長、斉藤哲雄氏に、このカラオケ大会を始めたきっかけを伺いました。「障がい者も、舞台に立って歌ってみたい！そんな想いから始まりました。みんなこの日のために一生懸命に練習して来るのですよ。」

とは言っても、現実には大勢の人の助けが必要になります。

▲出場者・観覧者とも年に１度のこの日を楽しみにしています。

主催者側のプリズム・障がい者の自立をめざす会はもちろん、車いすをステージに上げる昇降機を設置したり（綱川さん）、会場にいる聴覚障がい者のためにスクリーンに文字を映しだしたり（サークルきぬ）と、ここには書ききれない大勢の方が協力しています。

この大会の目的はどんなことにあるのか。プリズムの実行委員の方にお聞きしました。

「発表という場があることで、やりがいや生きがいを持ってくれる。それがうれしいのです。」

広報委員　下拂　有子

いろいろめーしょん

心身障害者福祉センター　☎22-9400

「今年も売れたよ。」

11月8日、中書町の福祉センターは「ふくし祭り」、石下地区の福祉センターきぬは「常総ふるさとまつり」に出店しました。

お天気にも恵まれ「いらっしゃいませ！」という、利用者さんの元気な声のおかげでＥＭボカシや手芸品などの品物は、ほぼ完売でした。

三坂児童館　☎22-7937

親子でガーデニング!!

地域の交流活動として母親クラブを行っています。

先日は会員の皆さんが集まりガーデニングを楽しみました。

姫小菊、ミニシクラメンなどの花苗を思い思いに植え込み、素敵な寄せ植えが出来上がりました。

日々、家事・仕事・子育てと忙しいお母さん方がリフレッシュできた１日となりました。

社協（しゃきょう）は社会福祉協議会の略称です

活動・情報紹介コーナー

ボランティア・市民活動 ひろば

ボランティア・市民活動センターとは…

福祉ボランティアだけでなく、まちづくり、災害支援、自然環境、社会教育など様々な市民活動団体に総合的な支援を行っていきます。

お問い合わせ先
ボランティア・市民活動センター（社協）まで
ＴＥＬ23－2233　ＦＡＸ23－2234

あったかいお食事とおもてなし
― サークル陽だまり（内守谷公民館）―

ボランティアサークル陽だまりでは、月１回、地域のひとり暮らしなどの高齢者をお誘いしてお食事会を開催しています。今年9月で100回目を迎え、これからもあったかいお食事とおもてなしの心でがんばっていきます。

みんなの笑顔が集まったね！
― ふくし祭り（市役所構内）―

11月８日、市内の福祉施設やボランティアサークルなど34団体が集まり、ふくし祭りを開催しました。模擬店や福祉体験スタンプラリー、わなげ大会などが行われ、子どもから高齢者までたくさんの来場者で盛り上がりました。

ふくしの心を育てています
― 福祉出前講座　（岡田小学校）―

利用者の希望に応じて、福祉の体験を出前するこの講座。今回は、車イス・目かくし歩行体験を通して、子どもたちに「自分たちにできる福祉」を考えてもらいました。

講座・イベントのお知らせ　～申し込みは、センター（社協）まで～

出会いから始めよう！　ふくしのまちづくり

みんなイキイキ！ 福祉フォーラム

期　日：平成22年1月30日(土)
時　間：午後1時から4時
会　場：生涯学習センター
内　容：講演会、パネルディスカッション
対　象：どなたでも参加できます
参加費：無料

中級手話講習会

期　日：平成22年1月13日から3月17日
（全10回　毎週水曜日）
時　間：午後7時から9時まで
会　場：石下保健センター
内　容：簡単な日常会話
対　象：手話を習ったことがある方（20名）
締切り：平成21年12月25日（金）

会員制の助けあい　在宅福祉サービス　せいむ

日常生活で「こんな援助があれば助かる」という方（利用会員）と「誰かのお役に立ちたい」という方（協力会員）を結ぶ、会員制の福祉サービスです。

利用料は1時間600円～
※詳しくは社協まで
ご連絡下さい。

会員のコエ こえ KOE

協力会員
小林　浅子さん

９年前に協力会員の研修を受け、活動を始めました。
現在、毎週２人の方の身の回りのお世話と３か月に１度、１人の方に病院の付き添い活動をしています。高齢の方もいて、何かと心配になる事もありますが、「何かあったらすぐ来てね。」とたよりにしてもらい、やりがいを感じています。
これからも「来てくれてよかった。」と迎えてくれる利用会員のために体力の続く限り、続けていきたいと思います。

社協事務局はここにあります

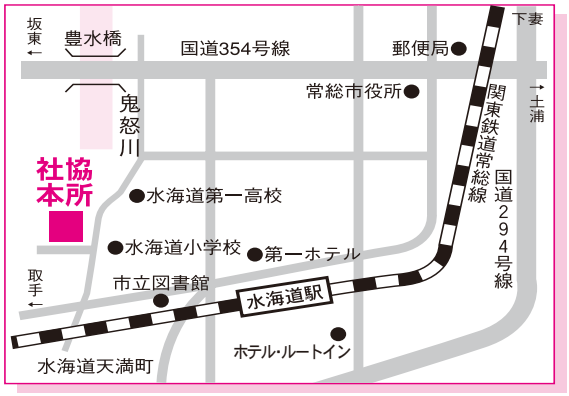

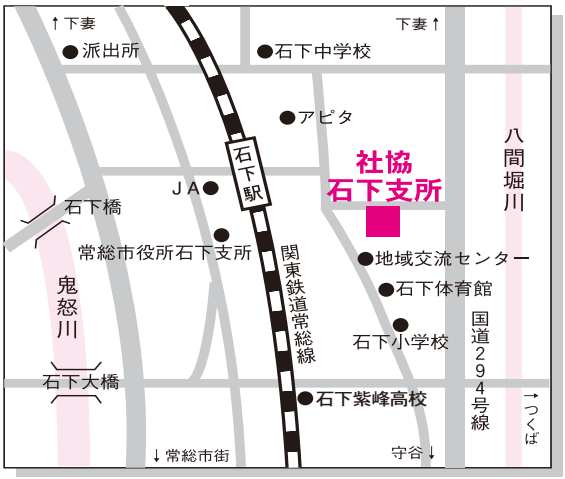

さんぽみち

昨年の夏、落雷による2時間の停電で脆弱性を露呈してしまった我が家の防災。あれから1年が経ち防災グッズもだいぶ充実してきました。自然災害や防災のプロの講義を聴く機会も増え、防災意識もキープされています。

講義では必ずといっていいほど「阪神・淡路大震災で倒壊した建物から多くの命を助けたのは地域住民だった。」という例があげられ、地域のつながりの大切さが強調されています。

ある程度の防災グッズを手に入れた私の次のテーマは……。「地域のつながりを考える・大津家周辺編」です！。

広報委員　大津　礼子

社協は社会福祉協議会の略称です

くるみちゃん

No.44　やまきもとこ

みんなに伝えたいあなたのハート

「社会福祉のために役立てて下さい。」と
皆様から社協へ寄せられた善意は次のとおりです。
ありがとうございました。

平成21年９月９日から平成21年12月８日（敬称略）

現金	
サークル　陽だまり	3,560円
サークル　ひまわり	5,000円
（以上ボランティア基金指定）	
岡　本　紀　一	19,970円
㈱オリエンタル商事	26,182円
利根コカ・コーラボトリング㈱	11,986円
白寿荘陶芸教室	17,715円
（軽）筑波キングス・ガーデン	3,000円
（特）筑波キングス・ガーデン	3,000円
常総ふれあいの杜	3,000円
サークル　すぎの子	10,000円
常総市母子寡婦福祉会	5,000円
常総市民文化祭市民カラオケ大会	31,217円
サークル　ボナペティ	5,000円
豊岡町砂浜ゴルフ会	10,000円
水海道消防署「消防まつり」	70,000円
人　見　雄　三	25,000円
匿　名	73,588円
匿　名	10,000円
匿　名	5,000円
匿　名	1,000円

物品	
匿　名	車いす
匿　名	大人用紙オムツ他
サークル　陽だまり、郡リース㈱茨城工場、日本電磁工業㈱日親会、関根繁雄	
匿　名	
以上書き損じはがき、使用済み切手など	

平成２１年度法人特別会員追加加入の報告

次の方に法人特別会員としてご加入いただきました。お礼を申し上げますとともにご報告いたします。ありがとうございました。

門井電気工事㈱　10,000円

㈱カナエフーズ　筑波工場　20,000円

㈱大木組　10,000円

（敬称略　順不同）

受賞おめでとうございます

長年にわたり社会福祉事業に功労した左記の方々が表彰されました。ますますのご活躍を期待しています。

◇茨城県知事表彰
鈴木美代子　渡邉　洋　古谷佐智子
サークルきぬ　石下ぼらんてぃあの会

◇茨城県社会福祉協議会会長表彰
渡辺　洲平　小谷野由紀子　中島　則子
杉山　弘子

◇茨城県社会福祉協議会会長感謝
リスカ株式会社

（敬称略　順不同）

古河ヤクルト販売(株)様より福祉車両をいただきました

▲古河ヤクルト販売（株）相馬社長より、車両目録を受け取る長谷川会長

▼社協・ヤクルトのロゴの入った福祉車両

今回頂きました車両は、「誰もが安心して暮らせる福祉のまちづくり」実現のため、ひとり暮らし高齢者の皆さんへの「食事会」や「いきいきサロン」など、各地域での支部活動に使用してまいります。ありがとうございました。